

TRAVAUX FERMETURE DE LA COURSIVE DU REfectoire

Pour permettre la réalisation de la nouvelle coursive menant au réfectoire et dans la continuité des travaux en lien avec la restructuration du site, le couloir sera fermé ce mardi 12 au mardi 26 mai.

- Travaux de reconstruction : du 12 au 26 mai
- Déviations : prioriser le passage via le service d'ergothérapie et des consultations de l'étage ou de l'extérieur (voir plan en annexe).

Consignes de sécurité

Respecter les consignes et affichages en place.

Des nuisances sonores sont à prévoir sur la durée des travaux.

En nous excusant pour la gêne occasionnée.

Jérémy NODE
Responsable des projets immobiliers





// Restructuration du site & Rapatriement des lits de Saint-Luc – **PERHARIDY-Travaux du 12 et 26 mai 2026**

Rez-de-chaussée

Premier étage

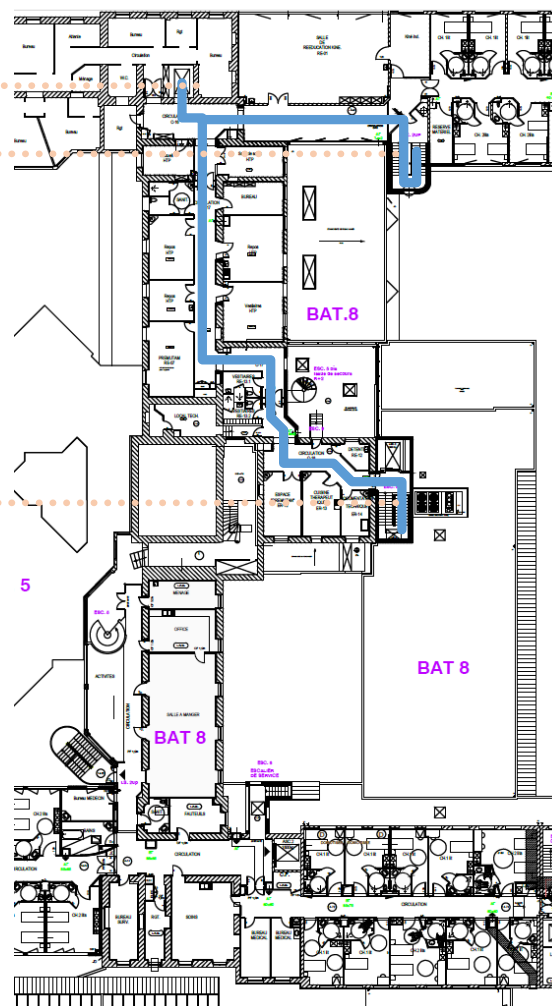
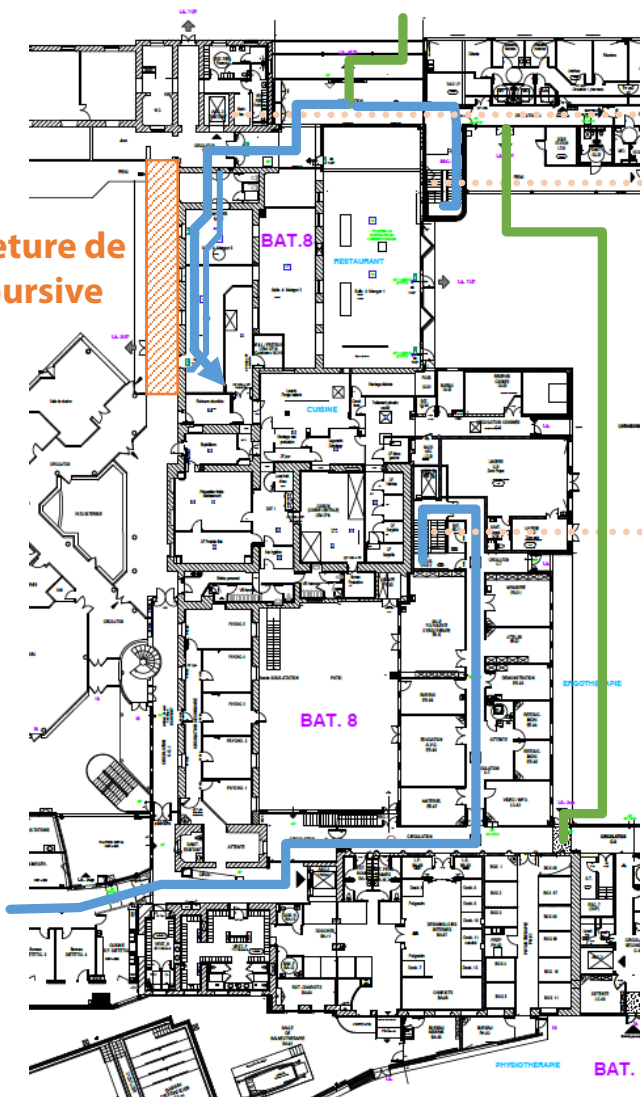
Fermeture de la coursi



-  Cheminement extérieur
-  Cheminement intérieur
 - Via couloir des ergothérapeutes et des diététiciennes